



1.2.1. Organogram

1. Welschap: organisatorische componenten

De Welschap organisatiestructuur bestaat uit 3 componenten met bijbehorende juridische entiteiten:

1. Stichting Welschap Holding
2. Stichting Welschap Kinderopvang
3. Stichting Welschap Welzijn

De 3 juridische entiteiten hebben ieder een eigen Raad van Toezicht en Raad van Bestuur. Via de statuten is vastgelegd dat deze voor alle drie entiteiten worden ingevuld door dezelfde mensen (personele unie).

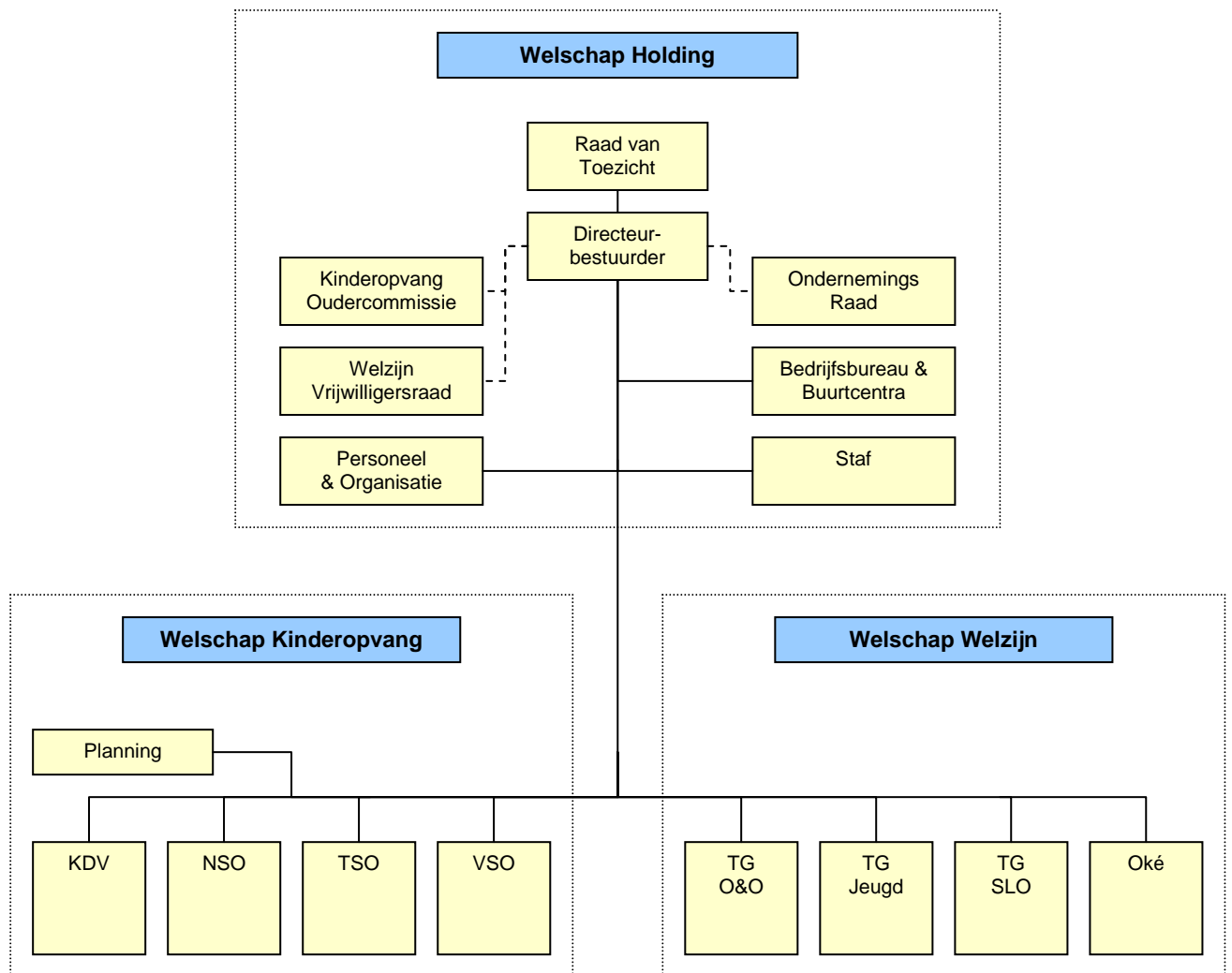

2. Afkortingen

KDV: kinderdagverblijven
 NSO: naschoolse opvang
 TSO: tussenschoolse opvang
 VSO: voorschoolse opvang

TG: taakgroep
 O&O: opvoeding en ontwikkeling
 SLO: samenlevingsopbouw
 Oké: sociale activering



1.2.1. Organogram

3. Locaties (per 31 december 2011)

KINDEROPVANG

Bureau Planning & Plaatsing

Kinderdagverblijven - 5 locaties

- De Heemskinderen
- De Kangoeroe
- De Vennen
- De Waterval
- De Woelwaters

Buitenschoolse (Voorschoolse VSO en Naschoolse NSO) opvang – 6 locaties

- 't Atelier
- De Kameleon (VSO + NSO)
- De Kariboe
- De Piramide
- Ratatouille
- De Salamander (VSO + NSO)

Tussenschoolse opvang TSO - 5 locaties

- De Ark
- De Lunetten
- Sleutelbloem
- De Zevenhoeven

WELZIJN

Buurtcentra - 3 locaties

- De Schuilhoek
- Het Spectrum
- Waterrijck

Ouderenwerk

- De Jansheeren

Jongerenwerk

- Teenage Globe

Peuterspeelzalen

- De Blokkendoos
- De Karekiet
- De Kikker
- Het Rupsje
- De Schuilhoek
- De Spetters
- De Toverlantaarn

HOLDING

Bedrijfsbureau